日本專業外牆磚

射出成型 / 手感刮痕 / 慢火淬煉

射出成型，以擠壓切割方式，背溝＜90°
搭配手工刮痕工藝，保留職人手感的質樸溫潤與細膩。

採還原燒，在隧道窯中以慢火高溫歷經40小時以上燒結
淬煉出扎實質地，呈現顏色深淺不一的自然窯變色澤與變化。

施釉/自潔功能

不燃材料，符合防火規範
輕量化設計減輕建築載重，適合高樓建築

多樣模面與豐富色彩
讓光影、色澤與表面工藝交織出獨有的建築風格。

低吸水率、親水性表面，透過陽光與雨水自然帶走髒污
防汙耐髒，也讓建築歷久彌新。

不燃材料

輕量設計

適合高樓建築

自潔功能

現代金屬系列

粗面

尺寸: 6x22.7x1.3 ；60支 / m² ； 60支 / 箱

赤鐵鎢

抓痕面直

尺寸: 6x22.7x1.5 ； 60支 / m² ； 48支 / 箱

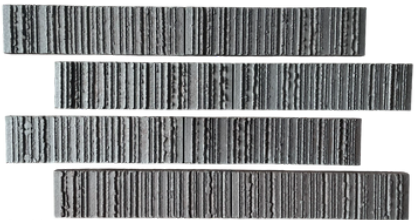

曜黑鋼 (現貨)

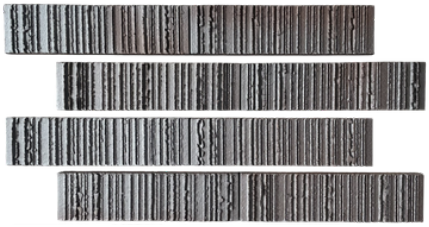

赤鐵鎢

新筋面直

尺寸: 6x22.7x1.5 ； 60支 / m² ； 54支 / 箱

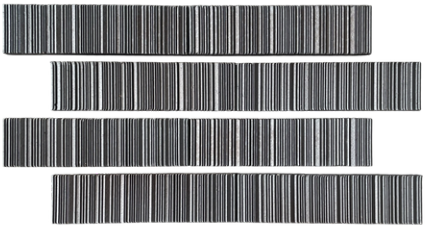

曜黑鋼

赤鐵鎢

日本 塩燒

尺寸: 6x22.7x1.5 ； 60支 / m²　　磁磚縫留1cm

寒製
(一期一會 冬季限定)

平製

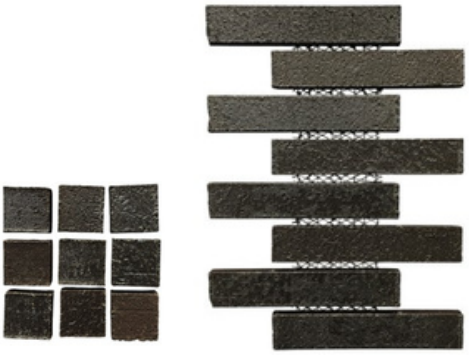

馬賽克款式

日本大谷石

手工刮痕噴砂面(直痕+斜痕)　　磁磚縫留1～1.2cm

尺寸: 4x22.7x1.7；84支 / m²；72支/箱
6x22.7x1.5；60支 / m²；56支/箱
9x22.7x2.2；42支 / m²；20支/箱
6x36x2　　；38支 / m²；22支/箱

米

黑

檸檬綠

風化玄武岩

粗面+手工鑿邊　磁磚縫留1cm

尺寸: 4.5x27x1.5
65支 / m²
42支 / 箱

灰

中灰

深灰

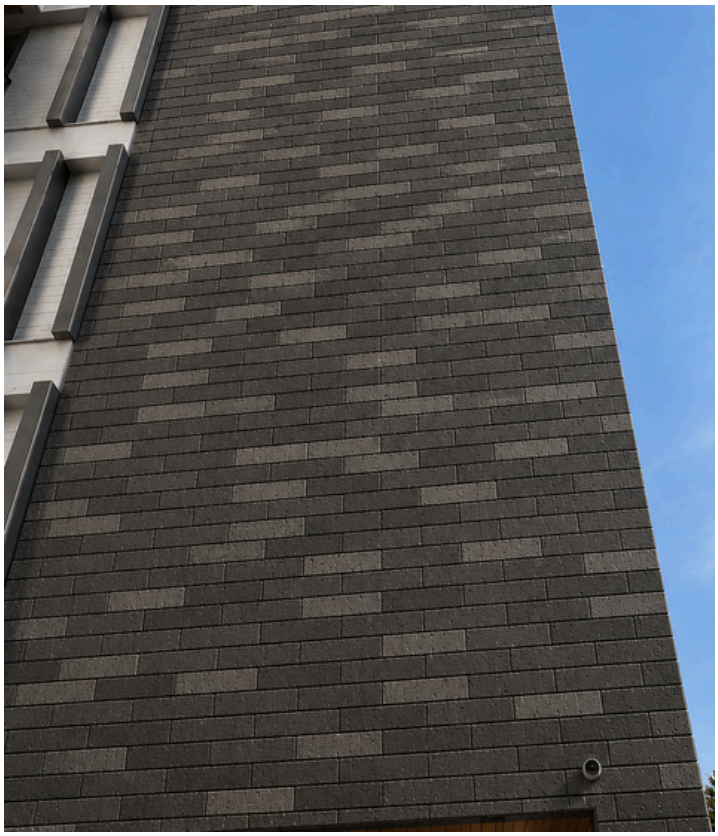

可三色混搭

日式二丁掛

平面

尺寸: 6x22.7x1.3 ； 60支 / m² ； 66支 / 箱

象牙白

鐵粉灰

淺砂

胡桃木

鐵鏽茶

利休茶

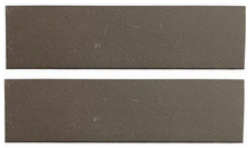

消炭灰

粗面 / 風化面

尺寸: 6x22.7x1.3 ； 60支 / m² ； 64支 / 箱

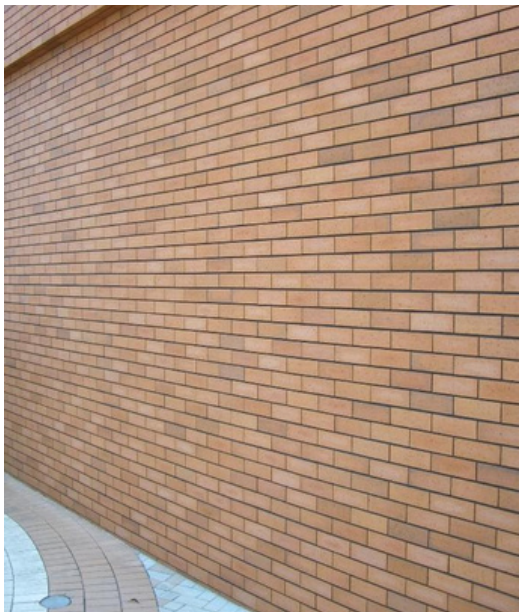

焦茶

粗面

風化面

赤磚

粗面

風化面

鈦黑

粗面

風化面

芥子黃

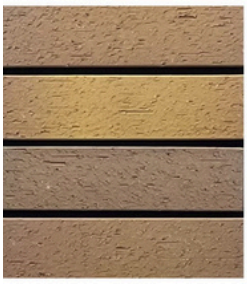

粗面

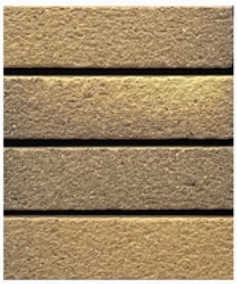

風化面

淺砂

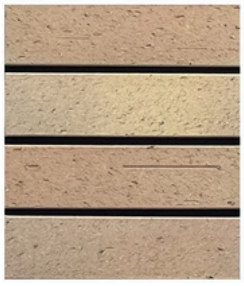

粗面

風化面

施釉面磚

*花色參考(可客訂花色)

*SIZE: 4.5x4.5 / 4.5x9.5 / 4.5x14.5 / 4.5x19.5

平磚

崗石面

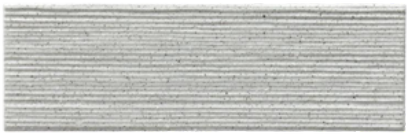

細筋橫

圓筋橫

直筋面

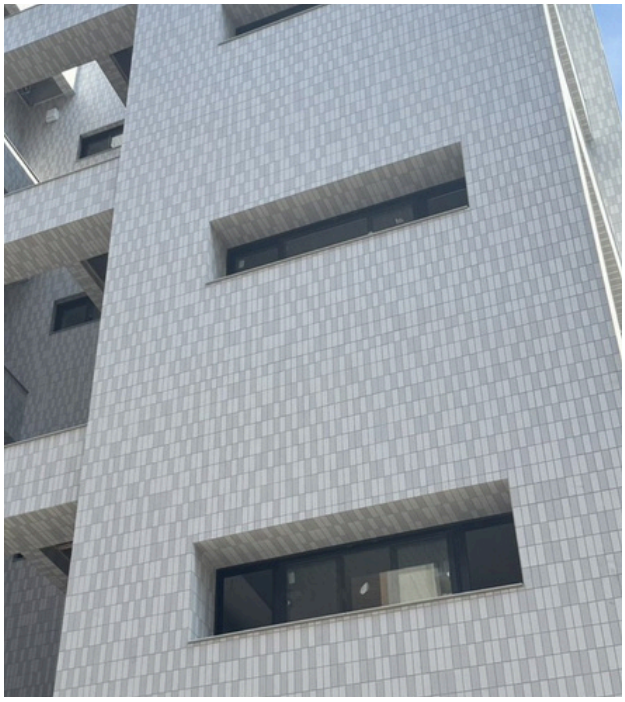

*SIZE: 4.5x9.5 / 4.5x14.5 / 4.5x19.5

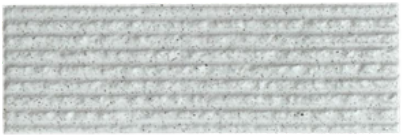

風化橫筋

*SIZE: 4.5x14.5 / 4.5x19.5

山型梭織

施釉面磚

*SIZE: 4.5x4.5 / 4.5x9.5

化石

*SIZE: 4.5x9.5

磐石

化石橫筋

三溝型

平岡面

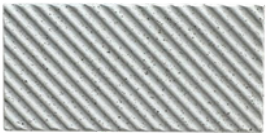

右斜

左斜

化石直筋

竹筋面

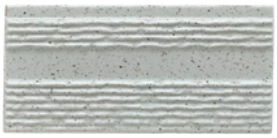

柳筋面

轉角磚

SIZE: 4.5x 4.5

SIZE: 4.5x 9.5

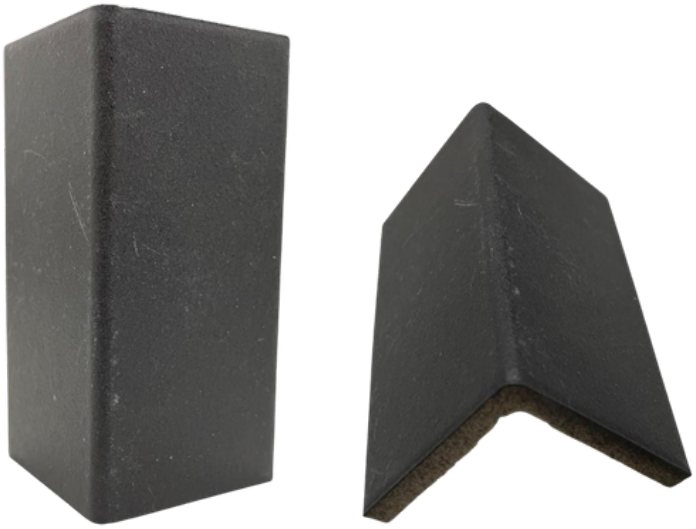

若有任何問題與需求，歡迎洽詢元禧官方line

或

撥打聯絡電話(06)265-3737

將有專人為您服務

～感謝～

元禧官網

連絡我們

元禧有限公司

@190nwmaz

元禧有限公司